

ATS1452

Karta z zawieszka Mifare Desfire EV2 (opakowanie 5 sztuk)

Opis

Karta w beżowym kolorze oferuje niezawodne rozwiązanie dla bezpiecznego środowiska, w którym dane karty są chronione przez szyfrowanie Mifare Desfire EV2. Może być używany w trybie bezpiecznym z czytnikami zasięgu ATS118x i klawiaturą ATS1136. W przypadku korzystania z innych czytników Mifare zamiast bezpiecznych danych karty dostarczany jest standardowy 7-bajtowy CSN Mifare.

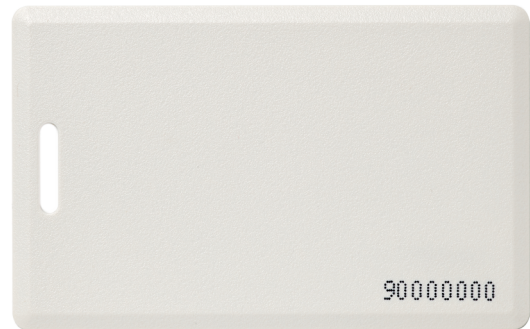

Details

- Atrakcyjnie zaprojektowany karta
- Dane karty zabezpieczone szyfrowaniem AES
- Zasyfrowana aplikacja Mifare Desfire EV2

ATS1452

Karta z zawieszka Mifare Desfire EV2 (opakowanie 5 sztuk)

Technical specifications

Technologia

Typ identyfikatora	Karta typu smart
Częstotliwość robocza identyfikatora	13.56 MHz
Obsługiwana Technologia 13.56 MHz	Mifare DESFire EV2 (CSN), MIFARE DESFire EV2 (Aritech)

System

Zasięg odczytu	Secure mode: between 1 - 5 cm Unsecure mode: between 2-5 cm Distance may vary based on reader
Własny model danych	Nie
Wielkość pamięci	2 kB
Supported readers	ATS ATS118x Secure Readers

Drukowanie

Nadruk bezpośredni	Nie
--------------------	-----

Informacja dla zamawiających

Minimalne zamówienie	1
Ilość w paczce	5

Fizyczne

Tworzywo	Tworzywo ABS
Form factor	Clamshell
Wymiary	86 x 54 x 2 mm (per keyfob)
Masa netto	45 g
Masa brutto	46 g
Kolor	Beżowy
Etykieta karty	Serial number

Środowiskowe

Temperatura pracy	-25 to +50°C
Szczelność IP	IP66



Będąc firmą innowacyjną, Carrier Fire & Security zastrzega sobie prawo do zmian w specyfikacji wyrobów bez uprzedzenia. W celu uzyskania najnowszych specyfikacji prosimy o wizytę na stronie [pl/firesecurityproducts.com](http://firesecurityproducts.com) lub kontakt z przedstawicielem handlowym.

Last updated on 23 July 2021 - 10:48